

Ausgewählte Arbeiten 2016 - 2019

Robin Mettler





Ausstellungsansicht *Flora und Fauna aus vergangener Zukunft*, 2017  
Porzellan, Ton, Glasur, Hartgips, Lack, Zinn, Holzwerkstoffe, Glas, Schaumstoff, Scharniere  
65 × 56 × 46 cm  
Hochschule der Künste Bern



*Werkeingabe 1* relations between stone and socle, 2019  
Acrystal, Polystyrol, Wassertransferdruck, Lack  
v.l.n.r. 75 × 37 × 25 / 57 × 85 × 33 / 29 × 44 × 30



*Werkeingabe 1 relations between stone and socle, 2019*

Acrystal, Polystyrol, Wassertransferdruck, Lack  
v.l.n.r. 57 × 85 × 33 / 29 × 44 × 30 / 75 × 37 × 25



*Magma I*, 2017  
Ton, Glasur  
6 × 63 × 43 cm



*Magma II*, 2017  
Ton, Glasur,  
5 × 62 × 48 cm



Objekt aus der Arbeit *Flora und Fauna aus vergangener Zukunft*, 2017  
Porzellan, Glasur  
2 × 18 × 12 cm





*Blumentier*, 2018  
Porzellan  
7 × 13 × 7 cm



Ausstellungsansichten *ohne titel*, 2018  
Porzellan, Glasur, Zinn  
Dimension variabel  
Cantonale 2018/19, Musée jurassien des arts, Moutier



Ausstellungsansichten *ohne titel*, 2018

Porzellan, Glasur, Zinn

Dimension variabel

Cantonale 2018/19, Musée jurassien des arts, Moutier



Objekt aus der Arbeit *Flora und Fauna aus vergangener Zukunft*, 2017  
Porzellan, Glasur  
2 x 18 x 12 cm



*Skuralperplexus*, 2017

Fineliner auf Papier

34 × 48 cm

Ausgestellt an der Cantonale 2017/18, Musée jurassien des arts, Moutier



Objekt aus der Arbeit *Weltfragment*, 2018  
Porzellan, Glasur  
5 × 12 × 5 cm



*Skuralperlexus*, 2017

Fineliner auf Papier

34 × 48 cm

Ausgestellt an der Cantonale 2017/18, Musée jurassien des arts, Moutier



*How to build a fountain, 2019*

216 × 291 × 235 cm

PUR Hartschaumplatten, Polystyrolplatten, Spanplatten, Schalungsplatten, Holzlaten, Dreischichtplatte, Spannsatz, Aluminiumrohr, PVC Schlauch, Ablaufventil, Wasserpumpe, Leinölgrundfarbe, Leinölvorlack, Leinölschlusslack, Senkkopfschrauben, Montagekleber, Holzleim, Leichtspachtel, Acryldichtstoff, PUR Schaum

Hochschule der Künste Bern







Ausstellungsansicht *play mobile*, 2018  
Zusammenarbeit mit Pascal Zobrist  
Allez Allez, Breitenrain, Bern



Ausstellungsansicht *play mobile*, 2018  
Zusammenarbeit mit Pascal Zobrist  
Allez Allez, Breitenrain, Bern

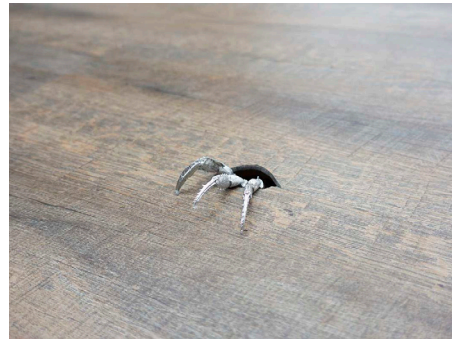

Ausstellungsansichten *play mobile*, 2018  
Zusammenarbeit mit Pascal Zobrist  
Allez Allez, Breitenrain Bern



Objekt aus der Arbeit, play mobile, 2018

Zinn

4 × 9 × 5 cm





*blaues Wesen*, 2017  
Ton, Glasur  
20 × 30 × 15 cm



*Wirrum*, 2016  
Ölstift auf Papier  
110 × 154 cm





*Meteorit*, 2017  
Hartgips, Pigmente, Lack  
7 × 12 × 7 cm



*Skuralperplexus*, 2017

Fineliner auf Papier

48 × 34 cm

Ausgestellt an der Cantonale 2017/18, Musée jurassien des arts, Moutier



*Steinfell II*, 2018  
Hartgips, Schafwolle, Pigmente  
12 × 15 × 12 cm





*Weltenwandler*, 2017  
Ton, Glasur  
19 × 54 × 45 cm



*Steinfell I*, 2018  
Hartgips, Schafwolle, Pigmente, Lack  
11 × 15 × 13 cm



Objekt aus der Arbeit, *Flora und Fauna aus vergangener Zukunft*, 2017  
Porzellan, Ton, Glasur  
4 × 23 × 14 cm



**Werkeingabe 2** Ausstellungsansicht *Weltfragment*, 2018  
Gips, Hartgips, Porzellan, Glasur, Lack, Holzwerkstoffe, Silikatfarbe  
67 × 197 × 99 cm  
Cantonale 2018/19 Kunsthaus Langenthal



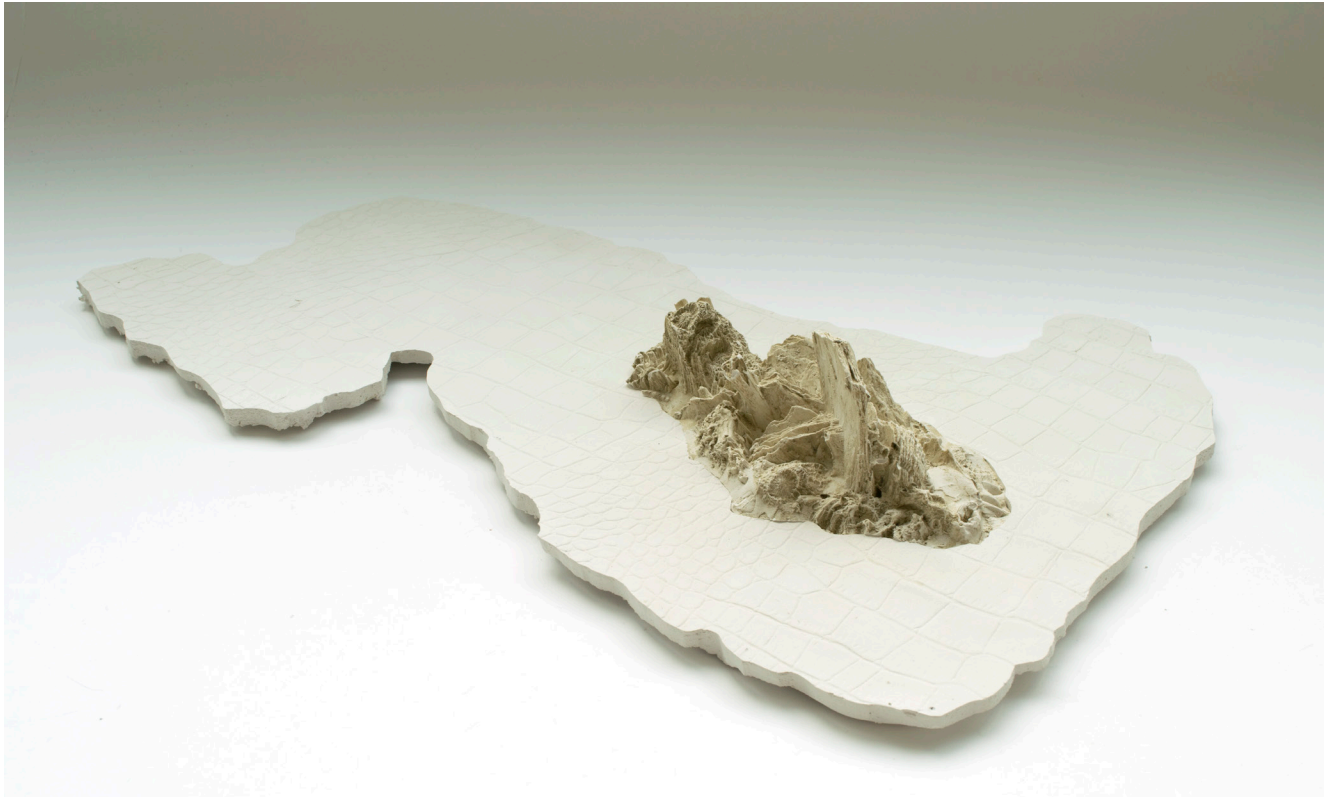

**Werkeingabe 2** Objekt aus der Arbeit *Weltfragment*, 2018  
Gips, Hartgips  
7 × 44 × 27 cm

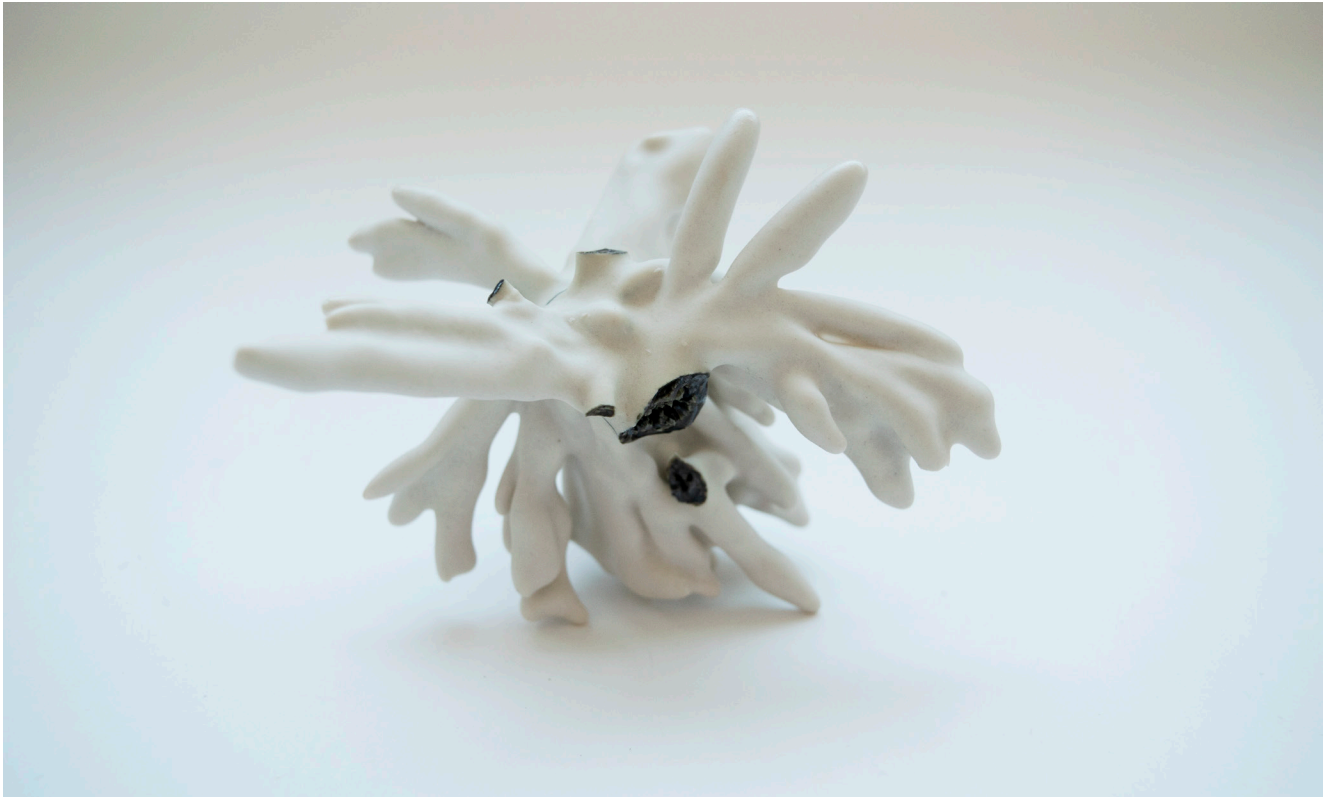

Werkeingabe 2 Objekt aus der Arbeit *Weltfragment*, 2018  
Porzellan, Glasur  
7 × 9 × 8 cm



Werkeingabe 2 Ausstellungsansicht *Weltfragment*, 2018  
Gips, Hartgips, Porzellan, Glasur, Lack, Holzwerkstoffe, Silikatfarbe  
67 × 197 × 99 cm  
Cantonale 2018/19 Kunsthaus Langenthal



**Werkeingabe 2** Ausstellungsansicht *Weltfragment*, 2018  
Gips, Hartgips, Porzellan, Glasur, Lack, Holzwerkstoffe, Silikatfarbe  
67 × 197 × 99 cm  
Cantonale 2018/19 Kunsthaus Langenthal



Werkeingabe 2 Objekt aus Arbeit, *Weltfragment*, 2018  
Porzellan, Glasur  
10 × 6 × 6 cm



*Sockel IV*, 2018  
Porzellan, Glasur, Ventilkappe  
9,5 × 8,5 × 8,5 cm



*Sockel V*, 2018  
Porzellan, Glasur, Ventilkappe  
11 x 8,5 x 8,5 cm



Werkeingabe 3 *youtube skills and nature specials*, 2019  
Hartgips, Fichtenholz, Wassertransferdruck, Lack  
je ca. 25 × 10 × 6





Werkeingabe 3 *youtube skills and nature specials*, 2019  
Hartgips, Fichtenholz, Wassertransferdruck, Lack  
Dimension variabel



In situ *Ausblühungen*, 2018  
Zement, Armierungseisen, Ton  
Luftschacht Hochschule der Künste Bern



In situ *Ausblühungen*, 2018  
Zement, Armierungseisen, Ton  
Luftschacht Hochschule der Künste Bern

Robin Mettler  
22.08.1993  
Blumenstein BE

## CV

- 2018 Hochschule der Künste Bern, BA Fine Arts
- 2015 Propädeutikum Biel/Bienne
- 2014 Selbststudium, Reisen
- 2013 BMS Gibb, Gestaltung, Bern
- 2012 Zivildienst Kindertagesstätte Windrose, Langenthal
- 2011 Maler Lehre, Maler und Gipserfachbetrieb Weber, Bätterkinden

## Ausstellungen

- Cantonale 2018/19, Kunsthaus Langenthal
- Cantonale 2018/19, Musée jurassien des arts, Moutier
- Künstlerbücher, 2018, Lehrerzimmer Progr, Bern
- play mobile, 2018, ALLEZ ALLEZ, Pop-up Galerie, Bern
- Cantonale 2017/18, Musée jurassien des arts, Moutier
- the daughter brings the water, 2017, Fabrik, Burgdorf
- Spiegelberg, 2016, Ausstellung mit Pascal Zobrist, Wynigen BE



